La

PLAINE TONIQUE

Équipement de la Communauté d'Agglomération
du bassin de Bourg-en-Bresse

#RETOURAUXSOURCES

BASE DE LOISIRS ÉTÉ 2018

GRAND bassin de BOURG-EN-BRESSE
communauté d'agglomération

BASE DE LOISIRS **ÉTÉ 2018**

4 LES ESPACES AQUATIQUES

7 LES JEUX DE PIM

8 LES ACTIVITÉS NAUTIQUES ET SPORTIVES

10 LES ESPACES DE RESTAURATION

11 VOTRE VISITE EN GROUPE

14 LE PLAN DU SITE

LES RENDEZ-VOUS DE L'ÉTÉ 2018

16 JUIN
Ouverture des piscines extérieures du centre aquatique

14 JUILLET
Feu d'artifice et animations

D'autres manifestations à prévoir cet été, suivez-nous sur www.laplainetonique.com

La PLAINE TONIQUE
Eau & terre d'émotions

LES ESPACES AQUATIQUES

LA PLAGE

RENSEIGNEMENTS AU POSTE DE SECOURS DE LA PLAGE

À La Plaine Tonique, passez vos vacances les pieds dans l'eau ! Entre jeux sur le sable et baignade dans le lac, profitez des joies de la plage sur 500 m de long pour un dépaysement garanti !

#LESPLUS

- De 9h à 19h, **les week-ends** du 26/05 au 01/07/2018 et **tous les jours** du 03/07 au 02/09/2018* :
  - La baignade sur la plage principale est surveillée par du personnel diplômé
  - L'accès au site est payant

** sous réserve des conditions météorologiques. En dehors de ces périodes, l'accès à la plage est libre mais non surveillé. Nous déclinons toute responsabilité en cas d'incident.*

TARIFS PLAGE 2018	1 ENTRÉE	10 ENTRÉES	ACCÈS TOUTE SAISON PLAGE - ABONNEMENT
Adulte et +12 ans	3,80 €	34 €	49 €
Enfant 3 à 12 ans	2,40 €	22 €	29 €
Enfant -3 ans	GRATUIT		

LE CENTRE AQUATIQUE

Nagez, amusez-vous et détendez-vous au centre aquatique !
Les petits pourront barboter en toute sécurité dans les 2 pataugeoires de 20 et 155 m².
Les plus grands navigueront entre la piscine couverte chauffée, les piscines extérieures, les 2 toboggans géants, la plateforme de jeux d'eau et le sauna…
Les sportifs pourront profiter de créneaux horaires spécifiques pour pratiquer la natation sportive en toute quiétude.

TARIFS CENTRE AQUATIQUE 2018	BASSE SAISON		HAUTE SAISON (accès plage inclus)		ACCÈS TOUTE SAISON CENTRE AQUATIQUE	ACCÈS TOUTE SAISON PLAGE + CENTRE AQUATIQUE
	1 entrée	10 entrées	1 entrée	10 entrées	Abonnement*	Abonnement*
Adulte et +12 ans	3,90 €	35 €	6,50 €	59 €	69 €	99 €
Enfant 3 à 12 ans	2,80 €	25 €	3,90 €	35 €	45 €	69 €
Enfant -3 ans	GRATUIT					

Basse saison : du 26/03 au 29/06/2018 et du 03/09 au 16/09/2018 (hors week-ends et jours fériés du 16/06 au 01/07/2018)
Haute saison : week-ends et jours fériés du 16/06 au 01/07 et tous les jours du 03/07 au 02/09/2018
* Achat carte magnétique : 3€

EXTRAIT DU RÈGLEMENT INTÉRIEUR DU CENTRE AQUATIQUE • RÈGLEMENT EXHAUSTIF CONSULTABLE SUR PLACE

- Seuls les maillots de bain et slips de bain sont autorisés
- L'accès aux piscines est uniquement possible en maillot de bain, pieds nus et douché
- Les enfants de -10 ans doivent être obligatoirement accompagnés d'un adulte pour accéder au centre aquatique et surveillés pendant le temps de leur présence au centre aquatique
- Les toboggans extérieurs sont accessibles à partir de 6 ans
- Le sauna est accessible à partir de 18 ans (5 personnes maximum)
- L'accès au sauna est uniquement possible en maillot de bain avec une serviette et douché
- L'utilisation des casiers individuels nécessite une pièce de 1€ ou un jeton métallique
- Seuls les ceintures, brassards, masques et lunettes de natation sont acceptés dans les piscines
- Le centre aquatique n'est plus accessible 30 minutes avant la fermeture de l'établissement et les bassins doivent être évacués 15 minutes avant la fermeture
- En cas de manquement au règlement intérieur, une mesure disciplinaire sera appliquée

LES ESPACES AQUATIQUES

LE CENTRE AQUATIQUE

HORAIRES D'OUVERTURE

MARS

L	M	M	J	V	S	D
			1	2	3	4
5	6	7	8	9	10	11
12	13	14	15	16	17	18
19	20	21	22	23	24	25
26	27	28	29	30	31	

AVRIL

L	M	M	J	V	S	D
						1
2	3	4	5	6	7	8
9	10	11	12	13	14	15
16	17	18	19	20	21	22
23	24	25	26	27	28	29
30						

MAI

L	M	M	J	V	S	D
	1	2	3	4	5	6
7	8	9	10	11	12	13
14	15	16	17	18	19	20
21	22	23	24	25	26	27
28	29	30	31			

JUIN

L	M	M	J	V	S	D
				1	2	3
4	5	6	7	8	9	10
11	12	13	14	15	16	17
18	19	20	21	22	23	24
25	26	27	28	29	30	

JUILLET

L	M	M	J	V	S	D
						1
2	3	4	5	6	7	8
9	10	11	12	13	14	15
16	17	18	19	20	21	22
23	24	25	26	27	28	29
30	31					

AOÛT

L	M	M	J	V	S	D
		1	2	3	4	5
6	7	8	9	10	11	12
13	14	15	16	17	18	19
20	21	22	23	24	25	26
27	28	29	30	31		

SEPTEMBRE

L	M	M	J	V	S	D
					1	2
3	4	5	6	7	8	9
10	11	12	13	14	15	16
17	18	19	20	21	22	23
24	25	26	27	28	29	30

BASSIN COUVERT
- Fermeture
- 11h45 / 13h45 16h30 / 19h
- 10h / 18h*
- 10h / 19h

BASSIN COUVERT + EXTERIEURS
- 10h / 19h
- 10h / 19h*

* de 9h à 10h réservé aux nageurs

PLANNING DES ACTIVITÉS

DU 26 MARS AU 30 JUIN
(hors vacances scolaires)

	L	M	M	J	V	S
10h→10h45						
11h→11h45						
12h→12h45						
14h→14h45						
17h→17h45						
18h→18h45						
19h→19h45						
19h→20h30						

DU 9 AU 22 AVRIL 2018
(vacances scolaires de Pâques)

	L	M	M	J	V	S
10h→10h45						
11h→11h45						

DU 3 JUILLET AU 2 SEPTEMBRE

	L	M	M	J	V	S
9h→9h45						
10h→10h45						
10h45 →11h30						
11h30 →12h15						
19h→19h45						

ÉCOLE DE NATATION
Apprentissage dès 5 ans

PRE-ADOS, NATATION
De 9 à 12 ans (prérequis : avoir une base technique sur 3 nages)

ADOS, PERFECTIONNEMENT NATATION
De 12 à 16 ans
(pérequis : savoir nager 3 nages)

COURS DE NATATION POUR ADULTES
De l'apprentissage au perfectionnement

NAGE AVEC PALMES
Adolescents et adultes
(prérequis : pouvoir nager 100 m)

AQUA-DYNAMIQUE
Renforcement musculaire généralisé

AQUA-CONFORT
Séance de maintien en forme tout en douceur

CIRCUIT TRAINING
Séance dynamique dans laquelle les ateliers de cardio se succèdent

NATATION FITNESS
Séance mixant la natation sportive et des exercices de renforcement musculaire ciblés (prérequis : pouvoir nager 50m et avoir une base technique sur 3 nages)

#À NOTER

- Inscription sur place du 12 au 24/03/2018 :
  du **lundi au vendredi** de 11h à 14h et de 16h à 19h30
  le **samedi** de 10h à 14h
- Documents à préparer pour valider l'inscription :
  certificat médical ou **photocopie d'une licence sportive** 2018
  + **photo d'identité** récente pour les cartes d'abonnement
  + **règlement** du forfait d'activité choisi
- Les activités sont suspendues pendant les vacances de Pâques et les jours fériés
- **Renseignements** auprès du centre aquatique au **04 74 30 85 94** (dès le 08/01/2018)

TARIFS DES ACTIVITÉS

	FORFAIT 10 COURS* Avec abonnement aquatique	FORFAIT 10 COURS* Sans abonnement aquatique	COÛT UNITAIRE* (à partir de la 11e séance)
TARIFS ADULTES			
NATATION ADULTES 45 MIN.	149 €	115 €	8,50 €
NATATION FITNESS 45 MIN.			
AQUA DYNAMIQUE 45 MIN.			
AQUA CONFORT 45 MIN.			
CIRCUIT TRAINING 45 MIN.	179 €	145 €	12 €
NAGE AVEC PALMES 1H30			
PERFECTIONNEMENT NATATION ADOS 1H30			
TARIFS ENFANTS			
ÉCOLE DE NATATION 45 MIN.	125 €	105 €	8,50 €
NATATION PRÉ-ADOS 1H30	155 €	135 €	12 €

* Achat carte magnétique : 3€

LES JEUX DE PIM

Quel Pim pourra manger la noisette ?

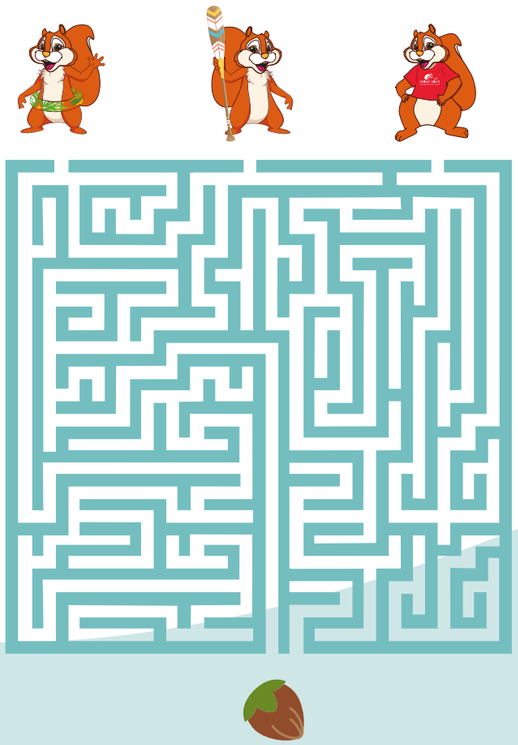

Rends à chaque Pim son accessoire

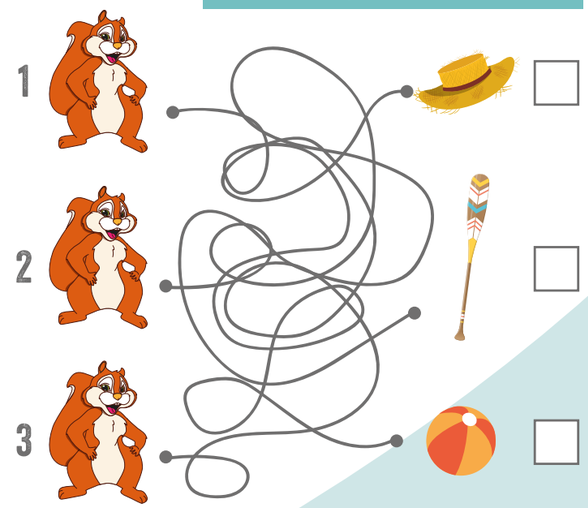

Retrouve l'ombre de Pim

LES ACTIVITÉS NAUTIQUES ET SPORTIVES

Concoctez-vous un programme riche en sports à La Plaine Tonique et faites le plein de sensations ! Débutant ou confirmé, chacun pourra pratiquer à son rythme l'activité nautique, motonautique ou terrestre de son choix : bateau à pédales, bateau électrique, canoë/kayak, bouée tractée, banane, paddle, parachute ascensionnel, flyboard, flyride (nouveauté 2018), aquapark, catamaran, VTT, tennis, mini-golf, parcours d'orientation, ping-pong, beach volley, badminton… À proximité du site : centre équestre, paintball, bubble foot...

#LESPLUS

- Des activités pour tous les goûts et pour tous les budgets
- Des activités uniques dans la région sur un plan d'eau de 95 ha
- 6,2 km de sentier aménagé autour du lac
- 5 circuits VTT balisés au départ du site, pour tous les niveaux, pour un total de 128 km
- 22 circuits pédestres à proximité du site

Renseignements et paiement auprès de la Maison des Sports au **06 07 17 88 88 de 10h à 19h**

X	Pas de location du matériel dans ce mode de tarification
*	Informations et paiement à la réception du camping de fin avril à juin de 9h à 12h et de 14h à 19h30 en juillet et août de 9h à 19h30
1	Prévoir une garantie de 150 €
2	Prévoir une garantie de 300 €

TARIFS	Séance / pers.	1 heure	Heure suppl.
SKI NAUTIQUE / WAKEBOARD	28 €	X	X
BOUÉE / CANAPÉ 10 MIN	13 €	X	X
BANANE 10 MIN	10 €	X	X
BATEAU ÉLECTRIQUE 5 PLACES[1]	X	23 €	11,50 €
BATEAU À PÉDALES 5 PLACES	X	12 €	6 €
BATEAU À PÉDALES 12 PLACES[2]	X	37 €	19 €
PLANCHE AVEC GRÉEMENT	X	15 €	7 €
KAYAK ENFANT	X	7 €	3,50 €
KAYAK ADULTE	X	9 €	4,50 €
CANOË 2 À 3 PERS.	X	10 €	5 €
CATAMARAN 1 À 2 PERS.	X	20 €	10 €
PADDLE 1 PERS.	X	9 €	4,50 €
PADDLE 10 PERS.	X	40 €	20 €
PARACHUTE ASCENSIONNEL 1 PERS. 15 MIN	60 €	X	X
PARACHUTE ASCENSIONNEL 2 PERS. 15 MIN	90 €	X	X
VTT ENFANT[1]	X	7 €	3,50 €
VTT ENFANT 1 JOUR[1]	14 €	X	X
VTT ENFANT 5 JOURS[1]	50 €	X	X
VTT ADULTE[1]	X	7,50 €	3,50 €
VTT ADULTE 1 JOUR[1]	16 €	X	X
VTT ADULTE 5 JOURS[1]	67 €	X	X
TANDEM[1]	X	12 €	6 €
PARCOURS MINI-GOLF*	3,80 €	X	X
COURT DE TENNIS*	X	6,50 €	X
10 COURTS DE TENNIS*	50 €	X	X
RAQUETTE TENNIS ENFANT *	X	2,90 €	X
RAQUETTE TENNIS ADULTE*	X	4,70 €	X
ÉCLAIRAGE DU COURT DE TENNIS*	X	1 €	X
PARCOURS D'ORIENTATION*	2 €	X	X

EXTRAIT DU RÈGLEMENT INTÉRIEUR DES ACTIVITÉS NAUTIQUES ET SPORTIVES

RÈGLEMENT EXHAUSTIF CONSULTABLE SUR PLACE

- Les enfants de -10 ans doivent être obligatoirement accompagnés d'un adulte lors d'une activité avec la Maison des Sports
- L'usager s'engage à prendre soin du matériel mis à sa disposition
- L'usager s'engage à respecter les horaires de location du matériel
- L'usager s'engage à respecter les consignes de sécurité et les autres usagers
- L'usager s'engage à pratiquer son activité dans les zones autorisées
- L'usager s'engage à s'équiper des articles de sécurité obligatoires (gilet de sauvetage, casque)

LES ESPACES DE RESTAURATION

LA BRASSERIE DU LAC
LE SNACK
LE GLACIER

Pour éveiller vos papilles, satisfaire une petite faim, vous désaltérer ou vous rafraîchir, différents points de restauration vous sont proposés à La Plaine Tonique. Vous pourrez également profiter librement de l'aire de pique-nique ainsi que des tables et barbecues (prévoir une grille) mis à disposition.

#LESPLUS

- Restaurant en bord de lac
- Dégustation de spécialités régionales ou snacking

PÉRIODES D'OUVERTURE

La Brasserie du Lac
Tous les jours midi et soir en juillet et en août.

Le snack et le glacier
Tous les jours en haute saison

VOTRE VISITE EN GROUPE

FORFAITS ACTIVITÉS

À PARTIR DE 12 PERSONNES

TARIFS 2018 SANS ENCADREMENT	PRIX /PERS.
Matin (2h30)	7 €
Après-midi (4h)	11,50 €
Option bouée ou banane (en supplément du forfait activités choisi)	10 €
RENSEIGNEMENTS ET RÉSERVATION 06 07 17 88 88 • **maisondessports@laplainetonique.com**	

OUVERTURE DU 30/04 AU 02/09 (SOUS RÉSERVE DES CONDITIONS MÉTÉOROLOGIQUES), HORS 07/07 AU 26/08/2018.

- Accès plage
- Mise à disposition de matériel de sports et loisirs (dans la mesure des disponibilités) : bateaux électriques et à pédales, catamarans, canoës / kayaks, paddles, terrains de tennis, VTT, mini-golf, course d'orientation.
- Libre accès aux espaces collectifs extérieurs : mini-golf, terrain de pétanque, de beach-volley et de badminton, ping-pong, parcours technique VTT, berges réservées à la pêche (carte obligatoire)
- Option bouée/banane tractées

FORMULE CHAMPÊTRE

À PARTIR DE 25 PERSONNES

En famille, entre amis, en association, entre sportifs... profitez d'une journée au grand air à La Plaine Tonique avec mise à disposition d'un chapiteau pour vous restaurer et de matériel de sports et de loisirs pour partager de bons moments !

UNE JOURNÉE AU GRAND AIR À PETIT PRIX !

MÊME CONTENU QUE LES FORFAITS ACTIVITÉS CI-DESSUS, AVEC EN SUS :

- Accès au centre aquatique
- Mise à disposition d'un chapiteau de 250m² pouvant accueillir 150 personnes, de tables, de chaises, d'une caisse réfrigérante de 5m³
- Option restauration champêtre auprès de la Brasserie du Lac **04 74 30 80 53** ou autre traiteur local

TARIFS FORMULE CHAMPÊTRE 2018	PRIX /PERS.
Journée	18 €
Option bouée ou banane (en supplément du tarif champêtre)	10 €
RENSEIGNEMENTS ET RÉSERVATION 04 74 30 80 52 • **contact@laplainetonique.com**	

GROUPES DE MINEURS ENCADRÉS

À PARTIR DE 7 PERSONNES

TARIFS 2018	ADULTES ET + 12 ANS	ENFANTS DE 3 À 12 ANS
Base de loisirs*	3,40 €	2,20 €
Base de loisirs + centre aquatique*	5,80 €	3,40 €
Activités nautiques et terrestres* **1h30** catamaran, optimist, canoë-kayak, paddle, VTT, tir à l'arc, sarbacane, biathlon course d'orientation (en basse saison)	9 €	
Activités motonautiques **10 min.** ski nautique, bouée, banane, baby-ski	11 €	
Minigolf	3,80 €	

** 1 gratuité pour 20 personnes*

Toute journée en groupe avec mineurs encadrés nécessite obligatoirement une réservation et un suivi particulier afin de vous faire bénéficier du meilleur accueil.
Pour organiser votre venue et/ou pour tout renseignement, contactez nous au **04 74 30 80 52** ou par email à **contact@laplainetonique.com**

#ANOTER

- Frais de dossier non compris dans les tableaux ci-dessus : 13 €
- Réservation obligatoire
- Listing des participants à remettre à l'arrivée

VOTRE VISITE EN GROUPE

LOCATION DE SALLES

Vous recherchez une salle pour l'organisation
d'un baptême, anniversaire, ou d'une cousinade ?
La Plaine Tonique est le site adapté pour vos évènements,
avec ses 5 espaces disponibles à la location.

TARIFS LOCATION DE SALLES 2018	DEMI-JOURNÉE	JOURNÉE
SALLE DE RÉUNION / TÉLÉVISION 45 m²	65 €	110 €
SALLE MAISON DES LOISIRS 150 m² (d'octobre à mars : forfait chauffage obligatoire 30€/ jour)	110 €	165 €
SALLE DE GÎTE DE GROUPE + CUISINE (d'octobre à mars : forfait chauffage obligatoire 80€/ jour)	220 €	340 €
CHAPITEAU 250 m²	100 €	150 €
HALLE D'ANIMATION 600 m² (d'octobre à mars : forfait chauffage obligatoire 120€/ jour)		
• Associations CA* ou habitants CA*		480 €
• Entreprises	660 €	1110 €

** Communauté d'Agglomération du Bassin de Bourg-en-Bresse*

#À NOTER

- Frais de dossier non compris dans le tableau : 13 €
- Le ménage est à effectuer par vos soins
- Prévoir une caution de 500 € à l'arrivée
- La location de salles est possible toute l'année (hors vacances de Noël)
- Réservation obligatoire

CONDITIONS DE RÉSERVATION GROUPES

1 • LISTE DE PARTICIPANTS
Les encadrants doivent présenter la liste nominative de leur groupe, ainsi que le «test de natation» de chaque enfant :
à la Maison des Sports : test pour les activités nautiques avec gilet de sauvetage (effectué sur place gratuitement)
à la plage et au centre aquatique : les tests de natation se font sans matériel de flottaison et sont obligatoires avant l'entrée au site.

2 • ENCADREMENT BAIGNADE
Le groupe doit respecter les normes d'encadrement en vigueur (cf. Arrêté du 25/4/2012 appliquant l'article R.227-13 du code de l'action sociale et des familles) :
1 animateur pour 5 enfants de - 6 ans
1 animateur pour 8 enfants de + 6 ans
1 animateur par 1/2 groupe si présence de nageurs et non-nageurs dans le même groupe

3 • RÉSERVATION
La réservation par l'envoi du présent bon complété avec un acompte de 25% du total estimé avant la venue du groupe sur le site est obligatoire.
Avant de compléter la grille de réservation, veuillez contacter :
Mme FRUCTUS ou Mme MINDRU CORNATON au 04 74 30 80 52 pour la disponibilité de la baignade (plage et/ou centre aquatique), M. CHARNAY au 06 07 17 88 88 pour les activités.
La facturation des prestations de la journée sera effectuée dans les jours qui suivent, ou bien à la fin du mois en cas de plusieurs journées réservées.
Pour toute activité encadrée, il sera facturé un minimum de 7 personnes.Le règlement de la facture est attendu dès réception de cette dernière.
Aucune facture ne sera éditée le jour-même sur le site.

4 • ANNULATION
Toute annulation de votre fait d'une séance de centre aquatique ou d'activité réservée devra nous être notifiée par mail ou téléphone (auprès de Mme Fructus ou Mme Mindru Cornaton uniquement).
si elle intervient à 45 jours ou plus de la date prévue de la séance réservée, nous vous remboursons la totalité des acomptes.
si elle intervient à moins de 45 jours de la date prévue de la séance réservée, nous vous remboursons la totalité des acomptes, déduction faite des frais d'annulation de 30€/séance annulée.

5 • PLAGE/CENTRE AQUATIQUE
Pas de réservation possible pour les samedis, dimanches et jours fériés.
Chaque groupe doit se présenter impérativement au poste de secours avant toute baignade sur la plage.
Chaque groupe doit avoir son propre matériel de sécurité (ceintures ou bouées).
Les fiches «Règlement groupes plage/centre aquatique» doivent être remplies, signées et présentées aux surveillants de baignade avant de mettre les enfants à l'eau.
Les encadrants doivent classer les enfants par niveau de natation, et respecter les zones de baignade correspondantes.
Pour le centre aquatique, le groupe est tenu de respecter les horaires de baignade réservés.
Chaque personne doit être en maillot de bain, pieds nus et douchée avant d'accéder au(x) bassin(s) du centre aquatique.
Les encadrants sont responsables de la discipline, de la sécurité et de l'hygiène, ainsi que de la surveillance constante du groupe.
Le groupe est réputé connaître le règlement intérieur.

6 • MAISON DES SPORTS
La Maison des Sports est ouverte du 29 avril à mi-septembre.
Tous les groupes organisés (scolaires, Centre de Loisirs Sans Hébergement, associations...) doivent se soumettre au test anti-panique relatif à la pratique des activités nautiques conformément à la circulaire N°99-136 du 21 septembre 1999.
Les groupes pénétrants dans l'Etablissement restent sous l'entière responsabilité de leurs encadrants. Le personnel de la Maison des Sports ne pourra en aucun cas être tenu pour responsable des agissements des personnes constituant un groupe.
Une liste nominative des participants doit être fournie à la Maison des sports lors de la 1ère séance d'activité.
Le directeur, les maîtres nageurs ainsi que les moniteurs de la Maison des Sports sont habilités à intervenir. Tous sont compétents pour prendre toutes les décisions propres à assurer la sécurité et le bon ordre à l'intérieur de l'Etablissement.
L'enseignement des activités nautiques et terrestres est effectué par des moniteurs diplômés.
Le personnel de la Maison des Sports est en aucun cas responsable des pertes ou vols.
Aucun recours ne peut être exercé contre la collectivité pour des objets égarés dans l'Etablissement.
En cas de non-respect des installations, des personnes, des règles d'hygiène, de sécurité et de bienséance, le groupe se verra infliger une mesure disciplinaire allant du simple rappel à l'ordre à l'exclusion de la baignade voire l'expulsion du site. Un rapport sera effectué par nos services et adressé au directeur du centre fautif ainsi qu'à la D.D.C.S.
Nos numéros d'agréments :
D.D.C.S. :
- 001229108 (camping, tipis et activités)
- 012291002 (gîte collectif)
Education nationale : MA-03/1767

ÉVÈNEMENTS D'AFFAIRES & SÉMINAIRES

CONFIEZ-NOUS L'ACCUEIL DE VOTRE ÉVÈNEMENT, NOUS LE RENDRONS EXCEPTIONNEL !

POUR TOUTE INFORMATION
groupes-seminaires@laplainetonique.com
04 74 30 80 52

LE PLAN DU SITE

La PLAINE TONIQUE
Eau & terre d'émotions

- Réception et information
- Surveillance plage
- Aire de tri
- Sanitaire
- Borne camping car
- Aire d'étape camping car avec électricité
- Poste de secours
- Point d'eau
- WC handicapés
- Tiralo à disposition
- Station de lavage vélos
- Défibrillateur externe automatisé
- Point de rassemblement

La PLAINE TONIQUE

Eau & terre d'émotions

LA PLAINE TONIQUE
599 Route d'Etrez
01340 MALAFRETAZ
FRANCE
0033 (0)4 74 30 80 52

contact@laplainetonique.com
www.laplainetonique.com

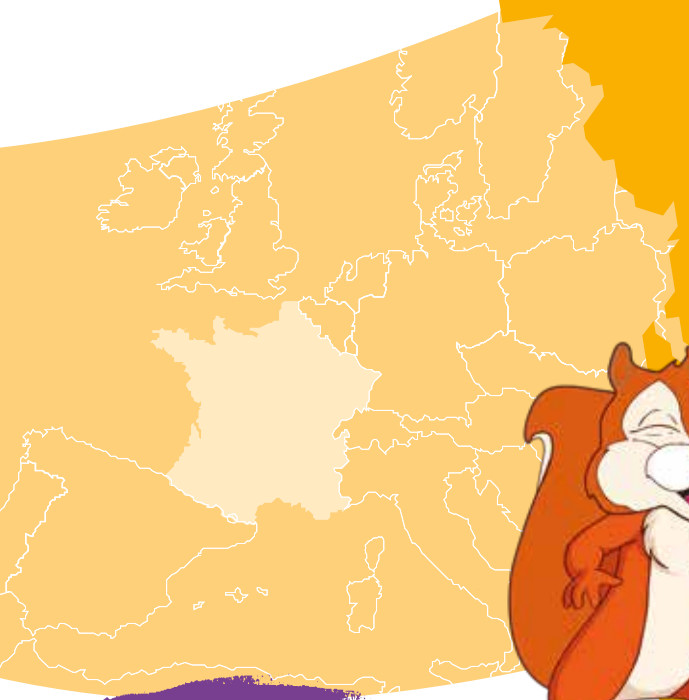

#ACCÈS

AUTOROUTES / ROUTES
D975 Bourg-en-Bresse: 20 min
A42 Lyon: 1h10
A40 Genève: 1h30
A39 Dijon: 1h40

AUTOCAR
depuis Bourg-en-Bresse
Informations sur
www.keolisvaldesaone.com

TRAINS
Gare de Bourg-en-Bresse
Paris: 2h / **Lyon:** 45 min
Genève: 1h15
www.voyages-sncf.com

AÉROPORTS
Lyon Saint- Exupéry: 1h
Genève: 1h30
www.lyonaeroports.com
www.gva.ch

COORDONNÉES GPS
N.46.20.20.677
E.5.8.12.052

HORAIRES D'OUVERTURE DE LA RÉCEPTION
Septembre à avril: 9h - 12h / 14h - 17h
Fin avril à juin: 9h - 12h / 14h - 19h30
Juillet et août: 9h - 19h30

Création contact@teds.fr Crédits photos : ©Marc Chatelain ©Jean-François Basset ©Shutterstock

AIN le Département 01 · l'Ain, créateur d'instants... · Station Verte · base.vtt // ffct · EURO-RELAIS · CAMPING · GRAND bassin de BOURG-EN-BRESSE communauté d'agglomération